

Βήμα 1ο (είσοδος στο σύστημα)

- 1A Στο πεδίο "Όνομα Χρήστη" πληκτρολογούμε το username που μας δόθηκε κατά την εγγραφή στην υπηρεσία.
- 1B Στο πεδίο κωδικός πληκτρολογούμε το password που δηλώσαμε κατά την εγγραφή στην υπηρεσία.
- 1Γ Κάνουμε κλικ στο Σύνδεση

ΕΘΝΙΚΟΝ & ΚΑΠΟΔΙΣΤΡΙΑΚΟΝ ΠΑΝΕΠΙΣΤΗΜΙΟΝ ΑΘΗΝΩΝ

Secr Web Access
ΕΠΙΧΕΙΡΗΣΙΑΚΟ & ΕΠΙΧΕΙΡΗΣΙΑΚΟ ΣΥΣΤΗΜΑ

Γραμματείες Πανεπιστημίου Αθηνών

Καλωσήρθατε στη δικτυακή περιοχή των γραμματειών του Εθνικού και Καποδιστριακού Πανεπιστημίου Αθηνών

Αυτός ο δικτυακός τόπος παρέχει υπηρεσίες σχετικές με φοιτητικά θέματα του Εθνικού και Καποδιστριακού Πανεπιστημίου Αθηνών.

Στις σελίδες του:

- οι φοιτητές μπορούν:

 - να δουν το Πρόγραμμα Σπουδών του Τμήματός τους
 - να κάνουν δήλωση μαθημάτων
 - να δουν τη βαθμολογία τους
 - να κάνουν αίτηση για την έκδοση πιστοποιητικών

Διαβάστε περισσότερα>>

Εάν επιθυμείτε να συνδεθείτε στην εφαρμογή, θα πρέπει να είστε ανενεργός χρήστης των φοιτητικών υπηρεσιών του Εθνικού και Καποδιστριακού Πανεπιστημίου Αθηνών και να διαθέτετε λογαριασμό πρόσβασης.

Οδηγίες σύνδεσης>>

Όνομα Χρήστη:

Κωδικός:

Τύπος Συνδέσεως: Καθαρή Αυξημένη ασφάλεια>>

Σύνδεση

© 2000-2005 IFS Hellas. All rights reserved.
Για οποιαδήποτε παρατήρηση, πρόβλημα ή απορία, επικοινωνήστε με την Διαχειριστή>>

Βήμα 2ο (επιλογή μαθημάτων)

- 2A Κάνουμε κλικ στο εξάμηνο που επιθυμούμε και επιλέγουμε την ομάδα μαθημάτων για την οποία επιθυμούμε να δηλώσουμε μαθήματα.
- 2B Στη συνέχεια επιλέγουμε τα μαθήματα που μας ενδιαφέρουν κάνοντας κλικ στο σωστό κουτάκι αριστερά του μαθήματος.

Γραμματείες Πανεπιστημίου Αθηνών

Πρόγραμμα Σπουδών 2008

- 1 Εξάμηνο
- 2 Εξάμηνο
- 3 Εξάμηνο
- 4 Εξάμηνο
- 5 Εξάμηνο
- 6 Εξάμηνο
- 7 Εξάμηνο
- 8 Εξάμηνο

Κύκλος Υποχρεωτικών Υποχρεωτικά Γενικής Παιδείας

Κωδικός	Περιγραφή	Πληροφορίες
<input type="checkbox"/>	15100001 ΑΝΑΛΥΣΗ 1	
<input checked="" type="checkbox"/>	15100430 ΛΟΓΙΚΗ ΣΧΕΔΙΑΣΗ	
<input checked="" type="checkbox"/>	15100114 ΓΡΑΜΜΙΚΗ ΑΛΓΕΒΡΑ	
<input checked="" type="checkbox"/>	15100084 ΕΙΣΑΓΩΓΗ ΣΤΟΝ ΠΡΟΓΡΑΜΜΑΤΙΣΜΟ	
<input checked="" type="checkbox"/>	15100083 ΕΙΣΑΓΩΓΗ ΣΤΗΝ ΕΠΙΣΤΗΜΗ ΤΗΣ ΠΛΗΡΟΦΟΡΙΚΗΣ & ΤΗΛΕΠΙΚΟΙΝΩΝΙΩΝ	

ΒΟΗΘΕΙΑ

Απόκριση Βαθμολογίας

Πως μπορώ:

- 1 να μάθω πληροφορίες για ένα μάθημα(συγγραμματα, διδάσκων καθηγητής, κ.α);
- 2 να δω τους βαθμούς μου σε ένα μάθημα;
- 3 να δω το προφίλ μου(ιστορικό, αλλαγή e-mail κ.α.);
- 4 να καταβάλω αίτηση για παροχή πιστοποιητικού;

Προφίλ Ιστορικό Δηλώσεων Βαθμολογία Πιστοποιητικά Δήλωση Απουσίαση

Βήμα 3ο (επιλογή μαθημάτων)

- 3A Η ίδια διαδικασία επαναλαμβάνετε όσες φορές είναι απαραίτητο, για τη δήλωση μαθημάτων σε διαφορετική ομάδα μαθημάτων καθώς και σε διαφορετικό εξάμηνο.

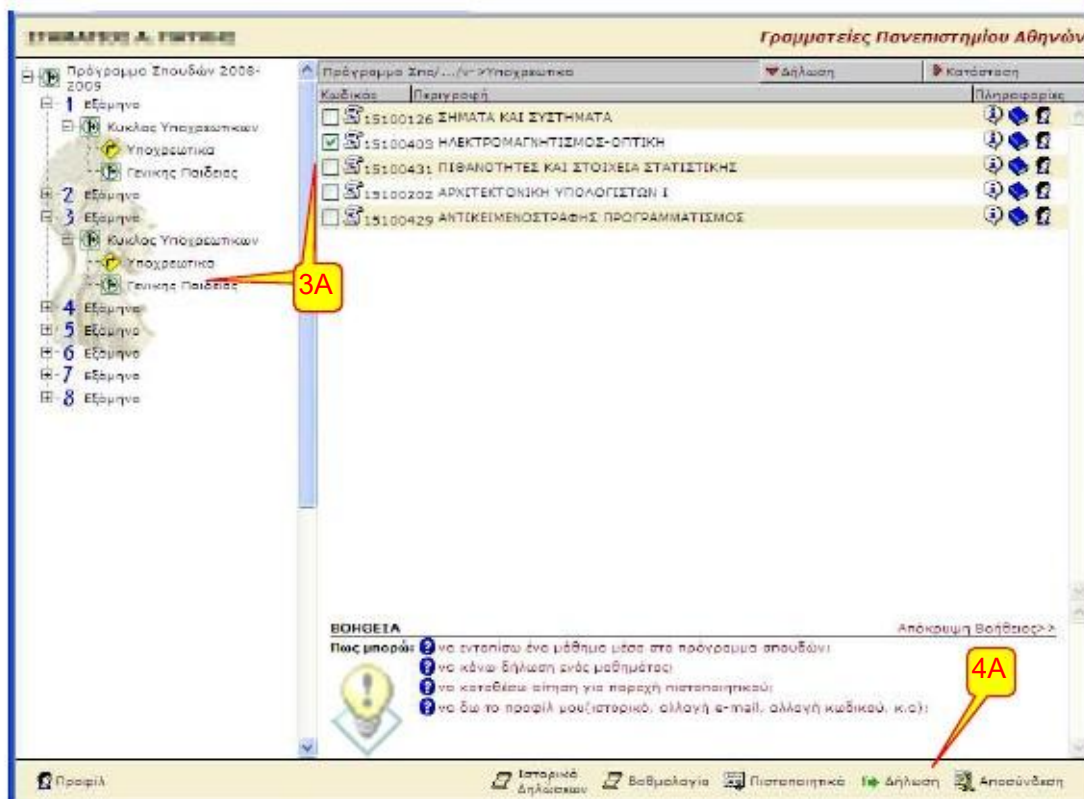

Βήμα 4ο (επιβεβαίωση των μαθημάτων για δήλωση)

- 4A Κάνουμε κλικ στη λέξη «Δήλωση» που βρίσκεται στο κάτω μέρος της οθόνης
- 4B Στη λίστα των μαθημάτων, επιλέγουμε το σύγγραμμα που επιθυμούμε για το κάθε ένα. Μπορούμε να λάβουμε περισσότερες πληροφορίες για τις διαθέσιμες επιλογές πατώντας πάνω στο εικονίδιο με το βιβλίο (εάν υπάρχουν 2 επιλογές συγκραμμάτων ενημερώνεστε απ'τον καθηγητή για το ποιο θα επιλέξετε

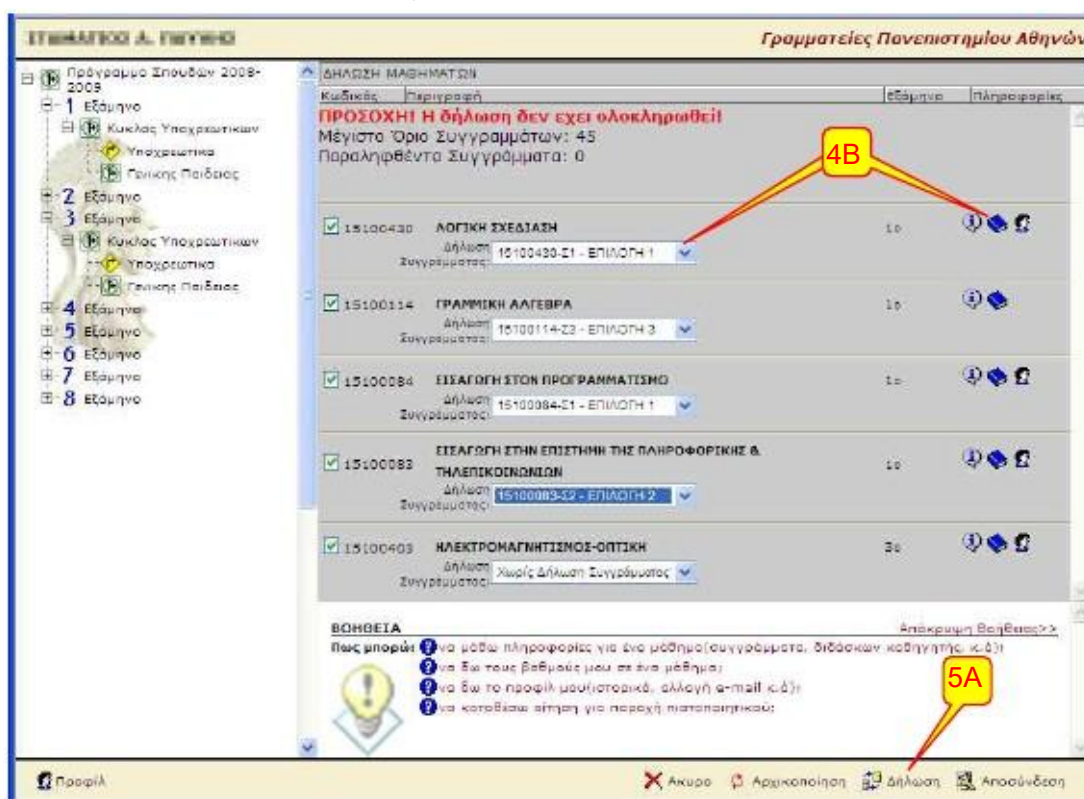

Βήμα 5ο (ολοκλήρωση της δήλωσης)

- 5A **Ξανακάνουμε κλικ** στην «Δήλωση» για να υποβληθεί η δήλωση μαθημάτων.
- 5B Θα πρέπει να εμφανιστεί το κείμενο Η δήλωση ολοκληρώθηκε με επιτυχία ακολουθούμενο από όλα τα μαθήματα που έχουμε δηλώσει καθώς και τα συγγράμματα που έχουμε επιλέξει για αυτά. Σε αντίθετη περίπτωση το σύστημα έχει ανιχνεύσει ένα ή περισσότερα λάθη στις επιλογές μας. Προκειμένου να γίνει δεκτή η δήλωσή μας, πρέπει να τα διορθώσουμε όλα τα λάθη που εμφανίζονται και να επαναλάβουμε τη διαδικασία υποβολής.

ΔΗΛΩΣΗ ΜΑΘΗΜΑΤΩΝ

Κωδικός	Περιγραφή	Εξάμηνο	Πληροφορίες
Η δήλωση ολοκληρώθηκε με επιτυχία Μέγιστο Όριο Συγγραμμάτων: 45 Παραληφθέντα Συγγράμματα: 0			
15100430	ΛΟΓΙΚΗ ΣΧΕΔΙΑΣΗ	1ο	
Το μάθημα δηλώθηκε επιτυχώς. Το συγγραμμά: '15100430-S1 - ΕΠΙΛΟΓΗ 1' δηλώθηκε επιτυχώς.			
15100114	ΓΡΑΜΜΙΚΗ ΑΛΓΕΒΡΑ	1ο	
Το μάθημα δηλώθηκε επιτυχώς. Το συγγραμμά: '15100114-S3 - ΕΠΙΛΟΓΗ 3' δηλώθηκε επιτυχώς.			
15100084	ΕΙΣΑΓΩΓΗ ΣΤΟΝ ΠΡΟΓΡΑΜΜΑΤΙΣΜΟ	1ο	
Το μάθημα δηλώθηκε επιτυχώς. Το συγγραμμά: '15100084-S1 - ΕΠΙΛΟΓΗ 1' δηλώθηκε επιτυχώς.			
15100083	ΕΙΣΑΓΩΓΗ ΣΤΗΝ ΕΠΙΣΤΗΜΗ ΤΗΣ ΠΛΗΡΟΦΟΡΙΚΗΣ & ΤΗΛΕΠΙΚΟΙΝΩΝΙΩΝ	1ο	
Το μάθημα δηλώθηκε επιτυχώς. Το συγγραμμά: '15100083-S2 - ΕΠΙΛΟΓΗ 2' δηλώθηκε επιτυχώς.			
15100403	ΗΛΕΚΤΡΟΜΑΓΝΗΤΙΣΜΟΣ-ΟΠΤΙΚΗ	3ο	

ΒΟΗΘΕΙΑ Απόκρυψη Βοήθειας >>

Πως μπορώ: να μάθω πληροφορίες για ένα μάθημα(συγγράμματα, διδάσκων, καθηγητή κ.ά);
 να δω τους βαθμούς μου σε ένα μάθημα;
 να δω το προφίλ μου(ιστορικό, αλλαγή e-mail κ.ά);
 να καταθέσω αίτηση για παροχή πιστοποιητικού;

Προφίλ Ιστορικό Δηλώσεων Βαθμολογία Πιστοποιητικά Δήλωση Αποσύνδεση

Βήμα 6ο (Αποσύνδεση)

- 6A Βγαίνουμε από το σύστημα κάνοντας κλικ στο «Αποσύνδεση»

Επαλήθευση

Αν ξανακάνουμε σύνδεση στον λογαριασμό μας, θα πρέπει να δούμε ότι έχει γίνει δήλωση μαθημάτων

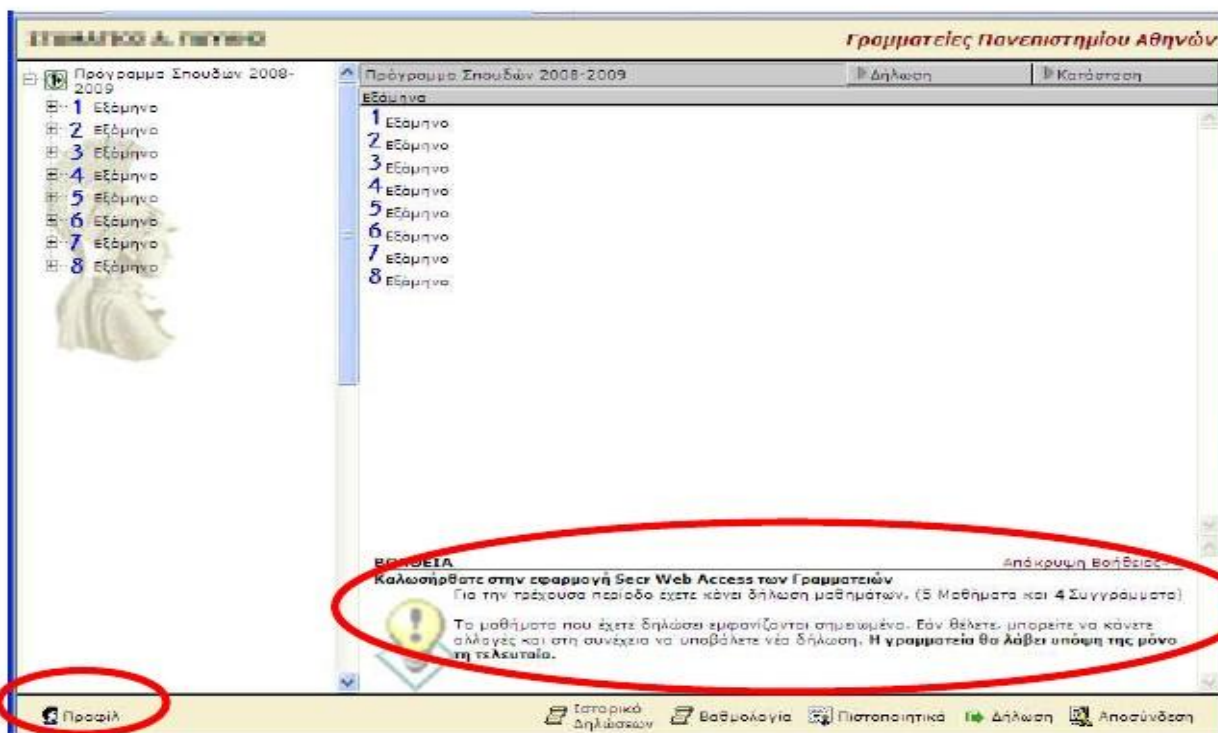

Πηγαίνουμε στο μενού «Προφίλ» «Ιστορικό» όπου βλέπουμε και τη δήλωση που έχει γίνει

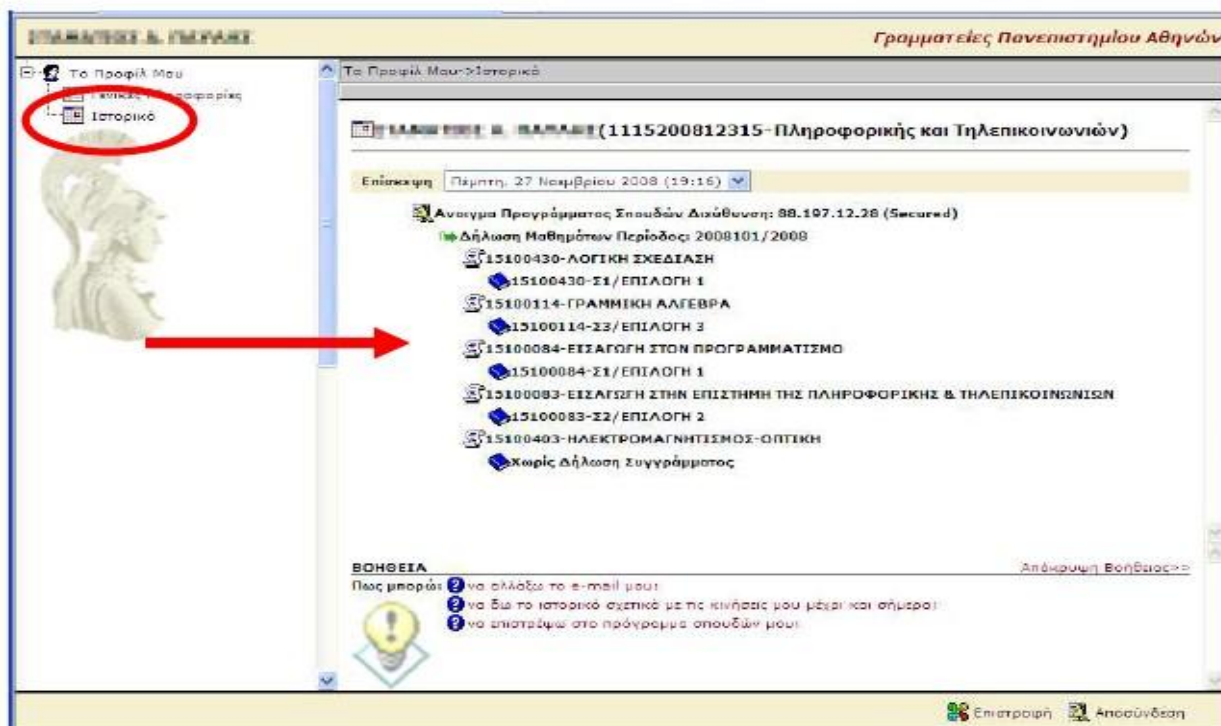

ΠΡΟΣΟΧΗ : Όσες φορές μπαίνετε εκ νέου στη Δήλωση μαθημάτων θα πρέπει να την ολοκληρώνετε , ειδικά δεν θα είναι επιτυχής. Επίσης στο προφίλ «Ιστορικό» εμφανίζονται τα δηλωθέντα μαθήματα **ΜΟΝΟ ΜΕΤΑ** τη λήξη της προθεσμίας δήλωσης